

DOSSIER d' EXPLOITATION SOUS CHANTIER



Canton de **SCIEZ**

Communes de **BOEGE**

RD20



Travaux de reprise affaissement

I. LOCALISATION DES TRAVAUX

| | | | | |
|------------|-------|------------|--------------|----------------|
| Voie | RD 20 | | | |
| canton | SCIEZ | | Commune | BOEGE |
| Section(s) | n° | PR origine | PR extrémité | Observation(s) |
| | 1 | 20+740 | 20+860 | |
| | 2 | | | |
| | 3 | | | |

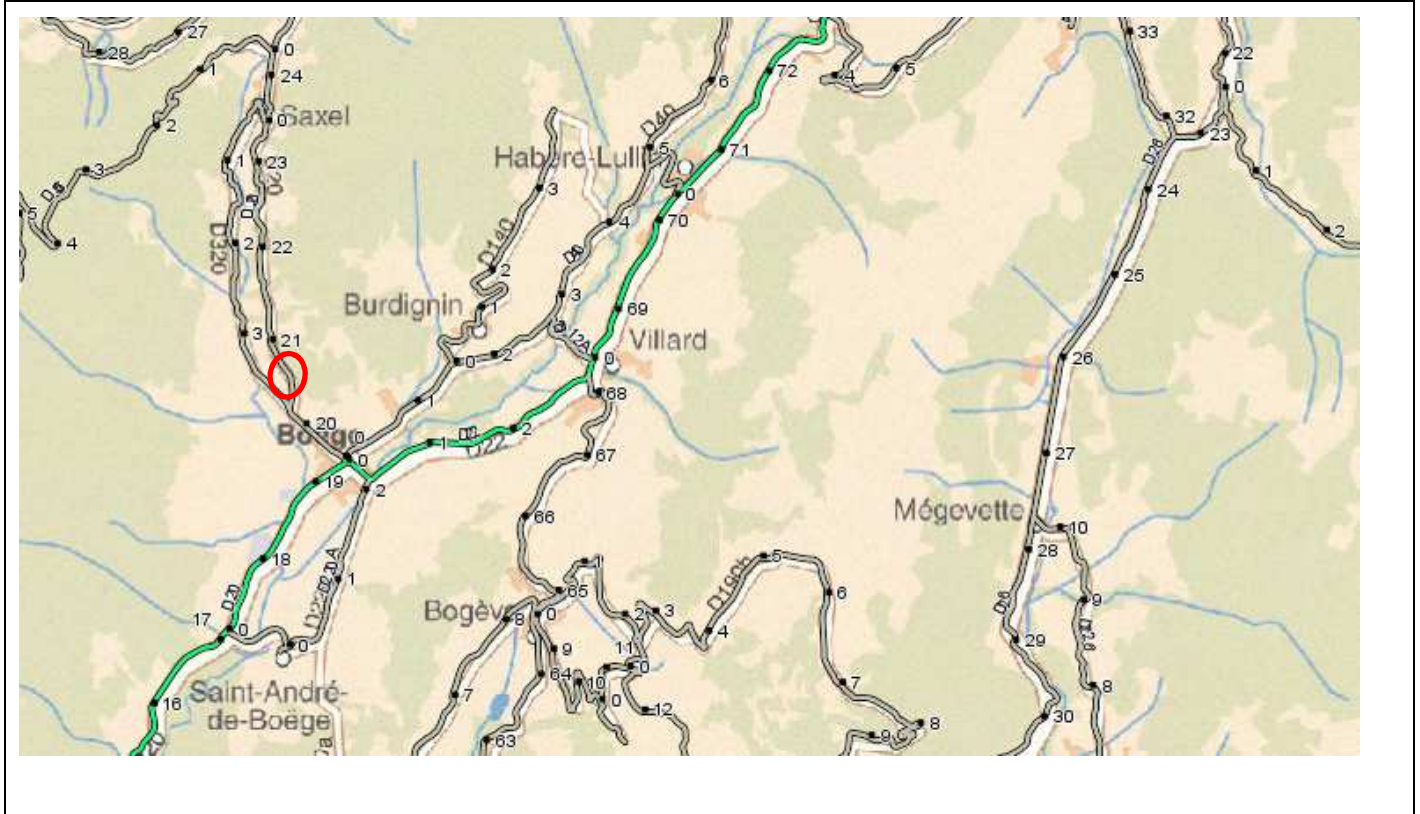

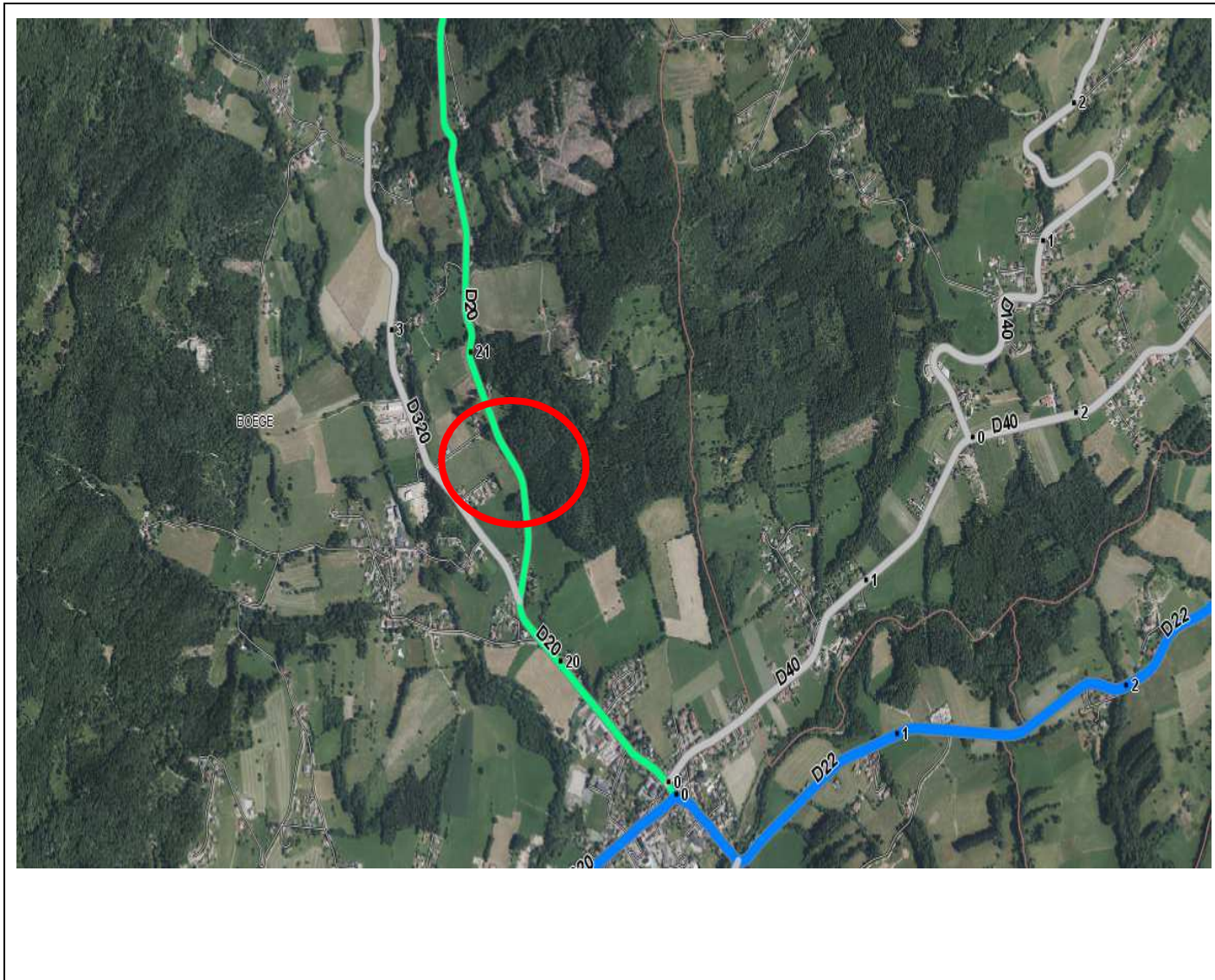





II. NATURE DES TRAVAUX

| Reprise d'affaissement et création tranchée drainante | | |
|---|--|---|
| Phase | Description | restriction |
| 1 | Travaux de reprise d'affaissement et création d'une tranchée drainante | Coupure RD 20 déviation SAXEL par RD320 |

III. INTERVENANTS

| Maitre d' Ouvrage | | |
|---|---|--|
|  | Département de la Haute-Savoie | Tel : 04.50.33.50.00 |
| Maitre d' Œuvre | | |
|  | Direction Générale Adjointe Infrastructures et supports techniques Pôle Routes Arrondissement des Routes Départementales de Bonneville | 9, rue Paul Verlaine BP 223 74304 Cluses cedex Tel : 04.50.33.41.66 |
| Exploitant Routier | | |
|  | Direction Générale Adjointe Infrastructures et supports techniques Pôle Routes CERD de BOEGE/ST JEOIRE | 595 ,route de chez layat 74420 BOEGE 04.50.33.41.52 |
| Entreprise(s) | | |
|  | COLAS RAA | zi des Fourmis av Roche Parnale 74130 BONNEVILLE |

IV. CALENDRIER

| Phase | Planning d' intervention | Restrictions |
|-------|---|---|
| 1 | Du 27/09/2021 au 05/10/2021 Hors week-end | Coupure de la RD20 déviation par RD 320 |

V. EXPLOITATION ROUTE

| Travaux de reprise de chaussée | | | | |
|---|---------------|-------------------|----------------|--|
| Exploitant ROUTE | | Interlocuteurs | Coordonnées | |
|  | CERD de BOEGE | BAUD JEROME | 06.46.46.10.58 | jerome.baud@hautesavoie.fr |
| | | GRANJUX Jean-Noël | 07.86.43.21.64 | jean-noel.granjux@hautesavoie.fr |

VI. COORDINATION

| Organisme | | Interlocuteur | coordonnées |
|--|--|--|--|
| SERVICES du DEPARTEMENT | | | |
| Arrondissement de Bonneville | 9, rue Paul Verlaine BP 223 74304 Cluses cedex | Delphine PLUSQUELLEC (chef d'arrondissement) Auréli e DUFRECHOU (domaine entretien) | PR-BON-Ardt@hautesavoie.fr |
| Service Exploitation Sécurité | 23, rue de la Paix 74000 Annecy | Mr le responsable du CIGT | pr-cigt74@hautesavoie.fr |
| REGION AUVERGNE- RHONE-ALPES | Service transports scolaires | | Transports74@auvergnerhonealpes.fr |
| COMMUNES et INTERCOMMUNALITES | | | |
| Mairie de BOEGE | 74420 BOEGE | Mme Le Maire Mme SCHERRER | boege@orange.fr |
| CC Vallée Verte | Rue du BOURNO 74420BOEGE | Mr le président Mr MUSARD | contact@cc-valleeverte.fr |
| Services de Secours et Forces de l' Ordre | | | |
| SDIS | Annecy | Service prévision des arrêtés de circulation | prevision.arretes-circulation@sdis74.fr |
| Gendarmerie Nationale De BOEGE | Rue de la Menoge 74420 Boège | M. le Commandant de Brigade | cob.boege@gendarmerie.interieur.gouv.fr |

VII. DONNEES GENERALES

| RD 20 du PR 20+740 au PR 20+860 | | |
|---------------------------------|----------|--------------------|
| Données générales | | Observations |
| Trafic | nc | |
| Niveau de service | Niveau E | Réseau cantonalisé |

VIII. INFORMATION DES USAGERS

| | | | |
|---|---|-----------|----------------------------------|
| RD20 | La signalisation d'information aux usagers sera fournie et entretenue par le CD74 | | |
| | La signalisation d'information aux usagers sera mise en place sous le contrôle de : | | |
|  | CERD de Boège/Saint-Jeoire | Contact : | GRANJUX Jean-Noël |
| | | Tél : | 07.86.43.21.64 |
| | | mail : | jean-noel.granjux@hautesavoie.fr |

RD 20
ROUTE FERMÉE AU
CARREFOUR
RD20/320
DU 27/09
AU 05/10
HORS WEEK-END
DEVIATION PAR
RD320

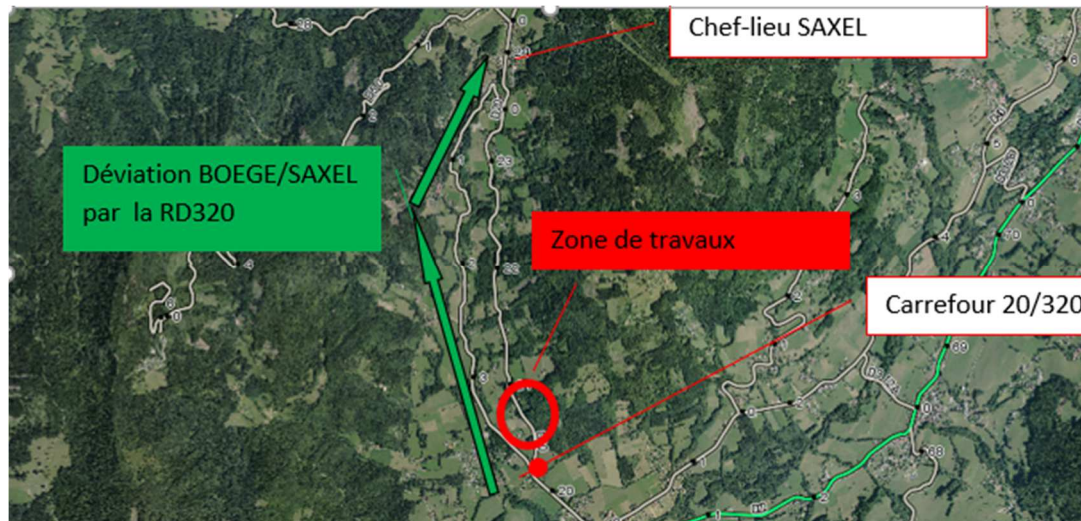

| | | |
|---|--|---|
| DEV | Le jalonnement de la déviation sera mis en place et entretenue par le CD74 | |
| | Le jalonnement de la déviation sera mis en place et entretenu par le CD 74 | |
|  | CERD de La tour/Boège | Contact : GRANJUX Jean-Noël |
| | | Tél : 06.69.16.02.16 |
| | | mail : jean-noel.granjux@hautesavoie.fr |

IX. GESTION DE LA CIRCULATION DES SERVICES DE SECOURS ET FORCES DE L'ORDRE

Pendant les périodes de coupure la circulation des véhicules de secours est réglementée.

La circulation des véhicules de secours et Force de l'ordre sera **-IMPOSSIBLE-** par la RD20, section fermée à la circulation publique.

X. GESTION DE LA CIRCULATION PIETONNE

Pendant la période de coupure, la circulation des piétons et des cyclistes sera **-IMPOSSIBLE-** le long de la RD20.

XI. GESTION DES ACTIVITES SPORTIVES

Les communes assureront une information auprès des organisateurs d'activités sportives évoluant aux alentours de la zone de travaux.